KAPRING PÅ KJERRINGVIK HAVN 7 MAI 1808

Kystvakt på Kjerringfjell 1938

Fra venstre:
Anders Didriksen Skisaker f. 1874
Hans Anton Arnesen Holtan f. 1877
Olaf Tenvik, Tenvik f. 1879
Bjarne Sunby, Sunby f. 1910

Kjerringvik 1808

Mellom Fornet og sandodden var det et løp hvor fartøy som stakk inntil 6 fot kunne passere. I bukta var det ankringsplass på 6-7 favner. På denne tida var her 4 gårder og et par strandstuer, ca. 20 mennesker bodde her.

Bildet er fra 1890, husene ble bygd ca. 1830.

Los med kikkert

Fra 1700 tallet da de første hus i Kjerringvik ble bygd, har slektsledd etter slektsledd drevet med losing herfra.

Ole Larsen som skjøt "sin mann" under bataljen, var 4. los-generasjon, på sin gård. Hans etterslektning, tipp tipp tipp oldebarnet, Jørn Spetalen fra Spetalen avduker denne plakat-utstillingen.

Grevskapskart over Kjerringvik med Fornet ca 1814

Signalisering 1808

Da krigen kom til Kjerringvik i mai 1808, var det etablert overvåkning av kysten fra Hvalerøyene til Trondhjem. Kjerringberget var signalstasjon for vårt lokale Kystvern, med 24 timers vakter. Signalbestyrer på "Kjerringfjell" var i 1808 Peder Jacobsen.

DEN OPTISKE TELEGRAF
Den optiske telegraf eller KLAFFETELEGRAFEN som den ble hetende på folkemunne, ble utarbeidet i 1808. Den skulle erstatte det tidligere brukte flaggsystemet.

SIGNALNUMMER
Ved å summere tall på klaffene som ble benyttet, fikk man fram signalets kodenummer. En kodebok måtte til, det var få som husket hva alle kodenummer betydde.

DET BERYKTEDE "SIGNAL NO 4" BLIR HEIST
Systemet ble brukt til å gi militære beskjeder langs kysten. "Linjer" ble bygget som utkikksposter utover sjøen, slik at man hadde utsyn til nabopunktene på begge sider. Avstanden var ofte så stor at en ikke kunne se meldingene som ble sendt. Derfor ble det bygd noen repeter-stasjoner i mellom, som var underlagt hovedstasjonene. I vårt distrikt var hovedstasjonen Fredriksvern (Stavern), og Kjerringfjell signalstasjon. På noen gårder i distriktet var det plassert alarmstenger.

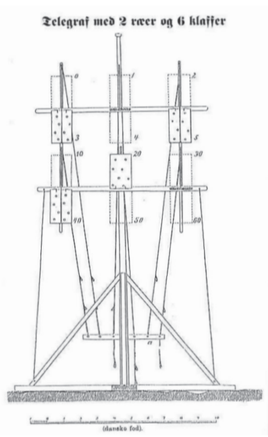

Klaffetelegrafen

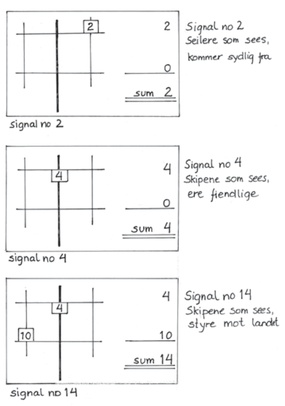

Signalnummer

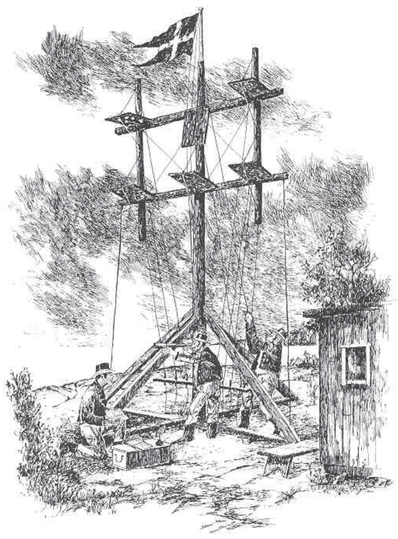

Det beryktede "Signal no 4" bilr heist

Avduking av inskripsjon

Heimevernet oppstilt under avduking av inskripsjonen, den 22.sept. 1968. Oberst i Kystvernartelleriet, G. I. Willoch avduket inskripsjonen, som var i regi av Tjølling historielag.

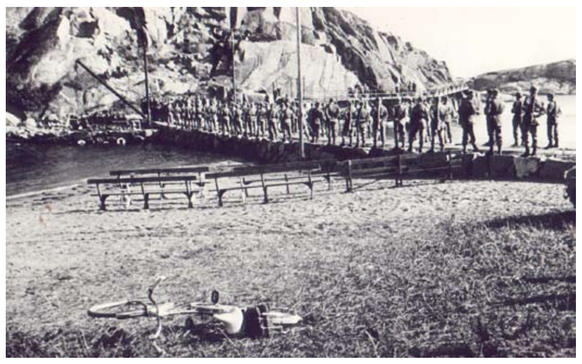

Flagg

DANNEBROG
Det danske flagg kalles Dannebrog som betyr "dansk tøj". Dannebrog var Norges flagg gjennom hele dansketiden, ca. år 1600 – 1814. For nordmenn flest er dette den såkalte "400 års natten".

DANNEBROG MED LØVE
I løsrivningsprosessen krevde Norge å få et eget nasjonalt flagg. Arveprinsen, Christian Frederik strakk seg så langt at han ga tillatelse til å sette den norske løve inn i Dannebrog. Dette flagget ble kritisert fordi løven vendte motsatt vei og var fratatt sølvøksen sin.

Kilder: Tjølling bygdebok, ØP, Marinemuseet i Horten, stor takk til sjef Kommandørkaptein Hans Petter Oset

Copyright www.fmro